

PLAN ETAJ 11  
situatia existenta

CLASA DE IMPORTANTA A CONSTRUCTIEI III  
CATEGORIA "C" DE IMPORTANTA  
GRADUL II DE REZISTENTA LA FOC

AC = 386.00 mp  
ADC = 4676.00 mp  
AU = 3834.00 mp

ap. 2 camere = 23  
ap. 3 camere = 32  
55 apartamente

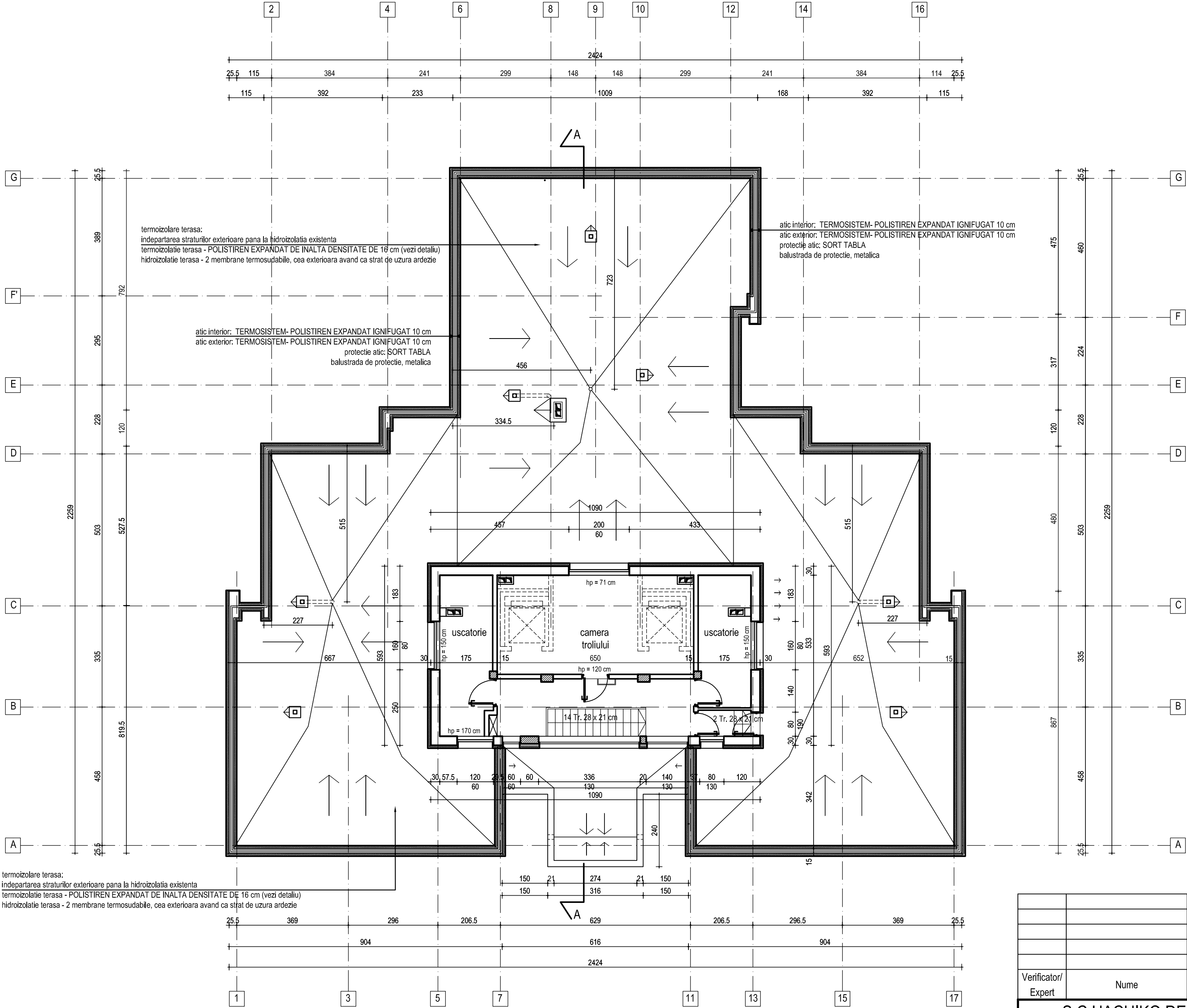

PLAN ETAJ 11  
situatia propusa

Verificator/ Expert	Nume	Semnătura	Cerința	Referat / Expertiză Nr. / Data	Proiect nr.: 25/2011
S.C.HACHIKO DESIGN S.R.L. J 40 / 2127 / 2010 str. DINU VINTILA nr. 11, et.8, cam 8, sector 2				BENEFICIAR: Primaria Sectorului 6	
Specificatie	NUME	Semnatura	Scara: 1:100	Titlu proiect: Expertiza tehnica. Audit energetic: DALI-HOTAC+PT+CS+DE. Verificare și Asistență tehnică plugarile de realizare termica 273 blocuri, Sector 6, Bucuresti bloc E1, strada Valea Calugareasca nr.22	Faza: DALI
Șef proiect	arh. Luminița POPESCU				
Proiectat	arh. Manuela TUDORUȚ		Data: 2011	PLAN ETAJ 11 situatie existenta / situatie propusa	Planșa nr.: A07
Desenat	arh. Manuela TUDORUȚ				A2.0